

自動採血管準備装置

BC・ROBO

686

性能強化、信頼継承。 ROBOからNewROBOへ。

自動採血管準備システムのトップブランドBC・ROBOシリーズから
コストパフォーマンスとコンパクト性を追求したBC・ROBO-686登場。

BC・ROBO-585の各種高性能を継承し、
機能性、操作性、デザイン性をさらに進化させた一台です。



製品特長

最大1時間当たり約300人分の高速処理、操作性・安全性 など高機能をコンパクトなボディに凝縮。

4管種採血管供給部に8管種の簡易採血管供給部を加えた12管種が標準仕様。
2ユニット4管種最大約12秒の高速処理とコストパフォーマンスに優れたコンパクトタイプの
採血管準備装置です。



簡易採血管供給部



採血管セットも安心・確実

採血管ケースのバーコードデータを読み取り、
採血管に対応した供給部
が自動的に開く構造で入
れ間違いを防止します。
(簡易採血管供給部のみ)



多種多様な採血管に対応

ゴム栓はもちろん、フィルム栓、さらにはブラ
スチックキャップのものまで、外径φ12~17mm、
長さ75~100mmの範囲内のものなら、現在
市販されているほとんどの真空採血管・尿ス
ピッツ管に対応します。また、採血管は装置
前面よりケース毎セットが可能です。

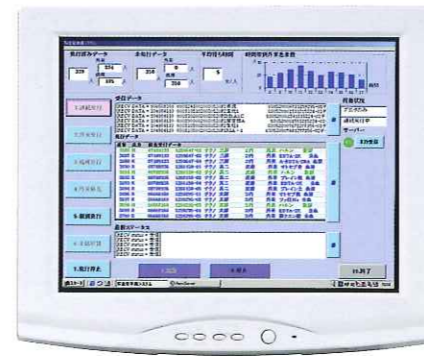

簡単操作の液晶ディスプレイ

タッチパネル方式の液晶ディスプレイを採用。
アイコン表示により、どなたにでも簡単・確実
な操作が可能で、患者さん個々の情報も大
きく見やすく表示されます。外来採血患者
数の時間帯別グラフもリアルタイムで表示、
データ出力も可能です。



定評あるオールインワン型

貼付済みの採血管、大きく見やすい採血指
示書、手貼り用ラベルなど、すべての採血情
報を1トレイにまとめて発行するため、煩雑な
採血管準備作業を大幅に効率化できます。



使いやすい手貼り用ラベル

手貼り用ラベル、採血指示書は52×75mm
の大判サイズ。手貼り用ラベルは貼付用の
切り込みを入れ、使用する採血管の画像と
貼付位置を表示した使いやすいデザインを
採用。余白には採血時の注意事項も印字
可能です。

仕様一覧

適採用血管	径：φ12～17mm 長さ：75～100mm ゴム栓、フィルム栓、プラスチック栓、栓無し
処理能力	1患者4本の場合で約12秒 連続発行時最大約300人分/時間
採血管同時搭載種類	12種類 (市販のおもな採血管のデータベースが記憶されており、簡単に管種変更が可能)
採血管収容本数	標準供給部：100本/1種類 簡易供給部：20本/1種類
トレイ供給収容個数	空トレイ供給個数25個 発行済トレイ待機個数4個
印字方式	ダイレクトサーマル、熱転写兼用
印字種類	バーコード：code128、code39、JAN、2of5、NW-7 文字：英文字、数字、ひらがな、カタカナ、記号、漢字
各種印字機能	90/180/270° 回転印字、LINE、BOX、白黒反転 網掛け印字、文字補正機能、赤黒2色印字
プリンター自己診断機能	ペーパーエンド機能、リボンエンド機能 ヘッドオープン機能、印字ヘッド切れ検知機能
ラベル	耐アルコールラベル又は耐アルコール合成紙ラベル サイズ：30×50、35×50、30×60mm 3000枚/1巻(ラベル幅30mmの場合)
標準ソフトウェア	・ホストコンピュータとの接続方式 HL7、イーサネット接続、RS232C簡易手順 (手順及び内容はテクノメディカ指定範囲に限ります) ・ラベル再発行機能 ・採血管装着ミス検知機能 ・緊急割り込み機能 ・ラベル貼り付け位置は容器ごと任意に設定可能 ・病棟別発行機能 ・ラベルフォーマットは容器毎に設定可能
電源	単相AC100V 50/60HZ
消費電力	1000VA
外形寸法	900(W)×1240(H)×780(D) (ディスプレイの高さ含まず)

●外観、仕様は改良のため、予告なく変更する場合がありますので、予めご了承ください。

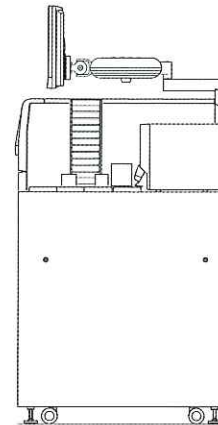
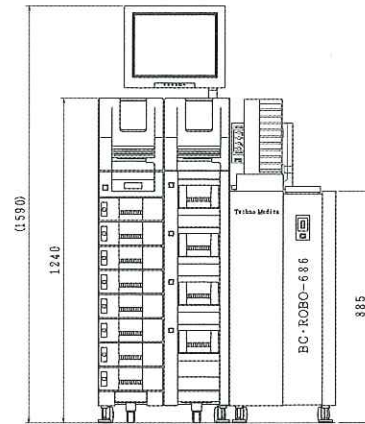
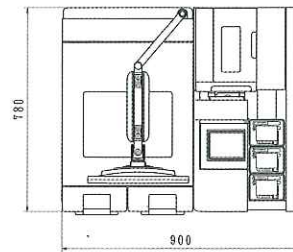

オプション



ラベルプリンタ BC-712SR

大きく見やすい採血指示書や手貼りラベルを発行する専用プリンタです。

寸法：230W×312D×252H/mm
重量：約10.5kg
電源：AC100V、3.4A

ROBO-CART

1日分の処理に必要な採血管を収納でき、スムーズな採血業務を支援します。

寸法：433W×780D×1240H/mm



安全に関するご注意

●ご使用の前に必ず「取り扱い説明書」をよくお読みになり、正しく安全にお使いください。

●熱、湿気、ホコリなどの影響や使用の度合いにより部品が劣化し、故障したり、時には安全性を損なって事故につながる場合があります。異常を感じた場合はすぐに操作を停止し、お買い上げの代理店、販売店、または弊社までご連絡ください。

本カタログは、2010年10月現在のものです。

TMIC 株式会社テクノメディカ 本社 〒224-0041 横浜市都筑区仲町台5-5-1 TEL(045)948-1961 FAX(045)948-1962
URL <http://www.TechnoMedica.co.jp> E-mail info@TechnoMedica.co.jp

名古屋支店 〒464-0850 名古屋千種区今池4-4-9 5F TEL(052)741-1516 FAX(052)741-1517
大阪支店 〒564-0062 吹田市垂水町1-28-6 5F TEL(06)6337-3432 FAX(06)6337-3482
福岡支店 〒812-0015 福岡市博多区山王1-11-35 4F TEL(092)483-7333 FAX(092)483-7334
札幌営業所 〒060-0042 札幌市中央区大通西7-2-5 4F TEL(011)271-3770 FAX(011)271-3760
仙台営業所 〒981-3133 仙台市泉区泉中央1-14-1 3F TEL(022)771-9333 FAX(022)771-9334

北関東営業所 〒330-0843 さいたま市大宮区吉敷町2-44 5F TEL(048)650-8191 FAX(048)650-8192
甲信営業所 〒390-0872 松本市北深志3-9-6 2F TEL(0263)38-0016 FAX(0263)38-0017
広島営業所 〒731-0122 広島市安佐南区中筋2-3-4 1F TEL(082)830-5103 FAX(082)830-5104
松山営業所 〒790-0056 松山市土居町23-5 1F TEL(089)945-3870 FAX(089)945-3871